

**Programa Federal
Fortalecimiento de los Servicios de Educación Especial
PFSEE
2025**

Dirección de Equidad y Apoyo a la Educación





Objetivo

Contribuir a que las y los estudiantes de educación básica con discapacidad y/o aptitudes sobresalientes de los SEE del PFSEE reciban una atención educativa acorde a sus necesidades, permanezcan en el ciclo escolar correspondiente y desarrollen habilidades para potenciar su aprendizaje.



COMPONENTES

Componente 1: Fortalecimiento de agentes educativos

Para agentes educativos que contribuyan a su actualización, capacitación, concientización, formación y actualización, favoreciendo así la atención de las y los estudiantes con discapacidad y/o aptitudes sobresalientes que asisten a los Servicios de Educación Especial (SEE).

Componente 2: Atención Complementaria

Para las y los estudiantes con discapacidad y/o actitudes sobresalientes, para mejorar las condiciones de los SEE y favorecer el trayecto educativo de las y los estudiantes con discapacidad y/o con aptitudes sobresalientes

Componente 3: Equipamiento Especifico

En beneficio de estudiantes con discapacidad y/o aptitudes sobresalientes para mejorar las condiciones de los SEE y favorecer su trayecto educativo.



CENTROS BENEFICIARIOS

Beneficiados	
USAER	46
CAM	22
UOP	5



Criterios de gasto

Fortalecimiento de Agentes Educativos

Discapacidad

1.1 Desarrollo de acciones de actualización y fortalecimiento académico de agentes educativos en temas de discapacidad

- Curso "Sexualidad y discapacidad... el currículum olvidado"
- Conferencia "Trastorno del espectro Autista"

1.2 Realización de encuentros, cursos, talleres y/o reuniones entre madres y padres de familia y/o tutores de estudiantes con discapacidad para la conformación y la operación de sus redes de apoyo

- Plática interactiva con padres y madres de familia "Cómo hablar de sexualidad a mi hijo/a con discapacidad"
- Encuentro con padres de familia, "Los Héroes del día a día"

Criterios de gasto

Fortalecimiento de Agentes Educativos Aptitudes Sobresalientes

1.1 Desarrollo de acciones de actualización y fortalecimiento académico de agentes educativos en temas de aptitudes sobresalientes

- Conferencia "Liderazgo para fomentar las habilidades de los estudiantes AS"
- Capacitación en aplicación de Pruebas Psicológicas

2 Encuentros, cursos, talleres y/o reuniones entre madres y padres de familia o tutores de estudiantes con aptitudes sobresalientes para la conformación y la operación de sus redes de apoyo

- Encuentro "Redes sociales y pantallas, un mundo de riesgos y oportunidades para nuestros hijos"



Criterios de gasto

Atención Complementaria Discapacidad y AS

2.2 Acciones orientadas a que las y los estudiantes con discapacidad pongan en práctica las habilidades académicas, artísticas, deportivas, para la vida y/o laborales y que promuevan la sensibilización,

- Feria artística, estudiantes TEA"
- Evento Deportivo para Estudiantes con Discapacidad
- "INTER DEPORTIVO CAM"

2.2 Acciones orientadas a que las y los estudiantes con aptitudes sobresalientes, pongan en práctica las habilidades académicas, artísticas, deportivas

- Feria artística cultural y deportiva para estudiantes AS
- Carrera atlética comunidad escolar AS



Programa Fortalecimiento de los Servicios de Educación Especial

Criterios de gasto

Equipamiento específico de los servicios de educación especial
Aptitudes Sobresalientes

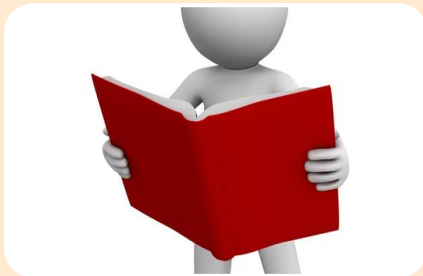

Material
bibliográfico



Equipamiento
de escuelas

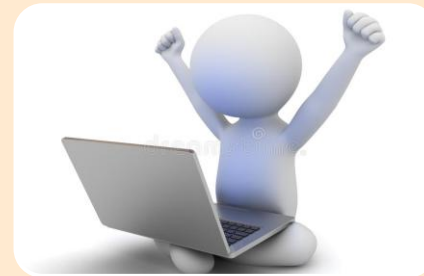

Equipo
Tecnológico



Monto asignado \$ 6, 951,980

Fortalecimiento de
Agentes Educativos
Discapacidad
\$ 880,000.00

Fortalecimiento de
Agentes Educativos
AS
\$ 780,000.00

Equipamiento específico
de los servicios de
educación especial
Discapacidad
\$ 2,260,000.00

Equipamiento específico
de los servicios de
educación especial
AS
\$ 1,246,980.00

**Acciones de atención
complementaria para
estudiantes con discapacidad
\$222,879.16**

**Acciones de atención
complementaria para
estudiantes con AS
\$182,355.68**

Gastos de Operación
\$ 75,000.00



Auditoria, Control y Seguimiento

Los subsidios mantienen su naturaleza jurídica de recursos públicos federales para efectos de aplicación, ejecución, fiscalización, transparencia y rendición de cuentas, por lo tanto, podrán ser revisados y auditados por la SFP o instancia fiscalizadora correspondiente que se determine; por el OIC en la SEP y/o auditores independientes contratados para dicho fin, en coordinación con los Órganos Locales de Control; por la SHCP; por la ASF y demás instancias que en el ámbito de sus respectivas atribuciones resulten competentes.



Programa Fortalecimiento de los Servicios de Educación Especial

Contacto

Lic. Hugo Feregrino Ordaz

Coordinador Estatal del PFSEE en Querétaro
Director de Equidad y Apoyo a la Educación



pfsee.queretaro@usebeq.edu.mx



Av. del Magisterio No. 1000.
Col Colinas del Cimatario, Querétaro, Qro.